

Informatie voor de raad

Onderwerp	-	Grondstoffenmonitor 2022
Portefeuillehouder	-	A. Schuurman (wethouder)
Eenheid	-	Ruimtelijke Ontwikkeling
Contactpersoon	-	Thijs Mosterman
Contactgegevens	-	t.mosterman@dalfsen.nl
Openbaarheid	-	Openbaar

Behandeld in collegevergadering van
Behandeling in raadsvergadering van

19 september 2023
16 oktober 2023

Kernboodschap:

Het college van B&W stelt u voor kennis te nemen van de grondstoffenmonitor 2022 Dalfsen.

Toelichting:

De inzameling van huishoudelijk afval wordt verzorgd door ROVA. Jaarlijks rapporteren zij de belangrijkste resultaten via de grondstoffenmonitor. Deze monitor helpt met het halen van onze doelen van het Dalfser afvalbeleid. De monitorresultaten vertonen een constant beeld en komen overeen met de landelijke gemeenten in de regio. De hoeveelheid restafval is laag (58 kg/inw/jr) en het hergebruik hoog (85%) ten opzichte van de landelijke gemiddelden. De afvalstoffenheffing ligt in lijn met de regio en is lager dan het landelijke gemiddelde. De inwoners zijn over het algemeen tevreden over de dienstverlening van de ROVA (cijfer 7,6).

ROVA-breed wordt aandacht gevraagd voor het verlagen van de percentages nulaanbieders (inwoners die geen restafval aanbieden) en de afkeur van het PMD (door teveel stoorstoffen). Conform het uitvoeringsplan duurzaamheid zijn of worden in de gemeente Dalfsen drie inwoneracties gestart. In de volgende monitorrapportage wordt verwacht dat de eerste effecten zichtbaar zijn.

Financiën:

Het voorstel heeft geen financiële gevolgen. De genoemde inwonersacties maken onderdeel uit van het Uitvoeringsplan Duurzaamheid. De kosten van deze actie zijn gedekt vanuit de afvalstoffenheffing.

Communicatie:

Via een persbericht worden de belangrijkste resultaten gedeeld. De genoemde inwoneracties hebben een eigen communicatieplan.

Vervolg:

Er zijn drie inwoneracties: de eerste actie is de invoering van de GRIP-wagen. Dit is voor de zomer gestart en vooralsnog succesvol. De tweede actie is een onderzoek onder de inwoners die in 2022 geen restafval hebben aangeboden. De resultaten worden dit jaar verwacht. De derde actie heet Terugwinnaars. Hierbij ligt de focus op een betere kwaliteit van het PMD (minder stoorstoffen). Deze actie start komende winter.

Bijlagen:

Bijlage 1 grondstoffenmonitor 2022

Burgemeester en wethouders van de gemeente Dalfsen,

de burgemeester
drs. E. van Lente

de gemeentesecretaris
H.J. van der Woude

Monitor 2022

Voor verbetering vatbaar

Aandachtspunt

Goed



Milieu

- Inzamelprestaties
- Scheidingspercentage

Financieel

- Afvalstoffenheffing
- Eindafrekening

Service

- Bewonersonderzoek
- Aantal klachten
- Top 3 klachten

Milieu

• Inzamelprestaties • Scheidingspercentage

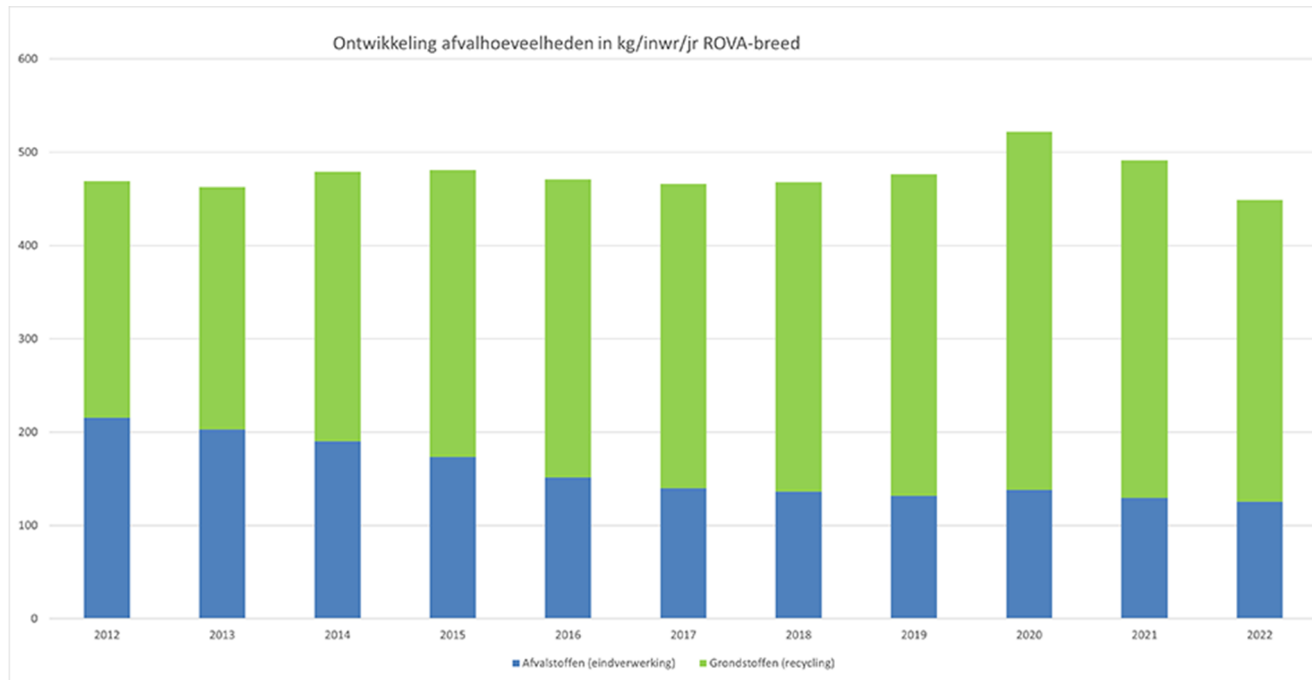

Ontwikkeling Afval en Grondstoffen ROVA-breed

Milieu

• Inzamelprestaties • Scheidingspercentage

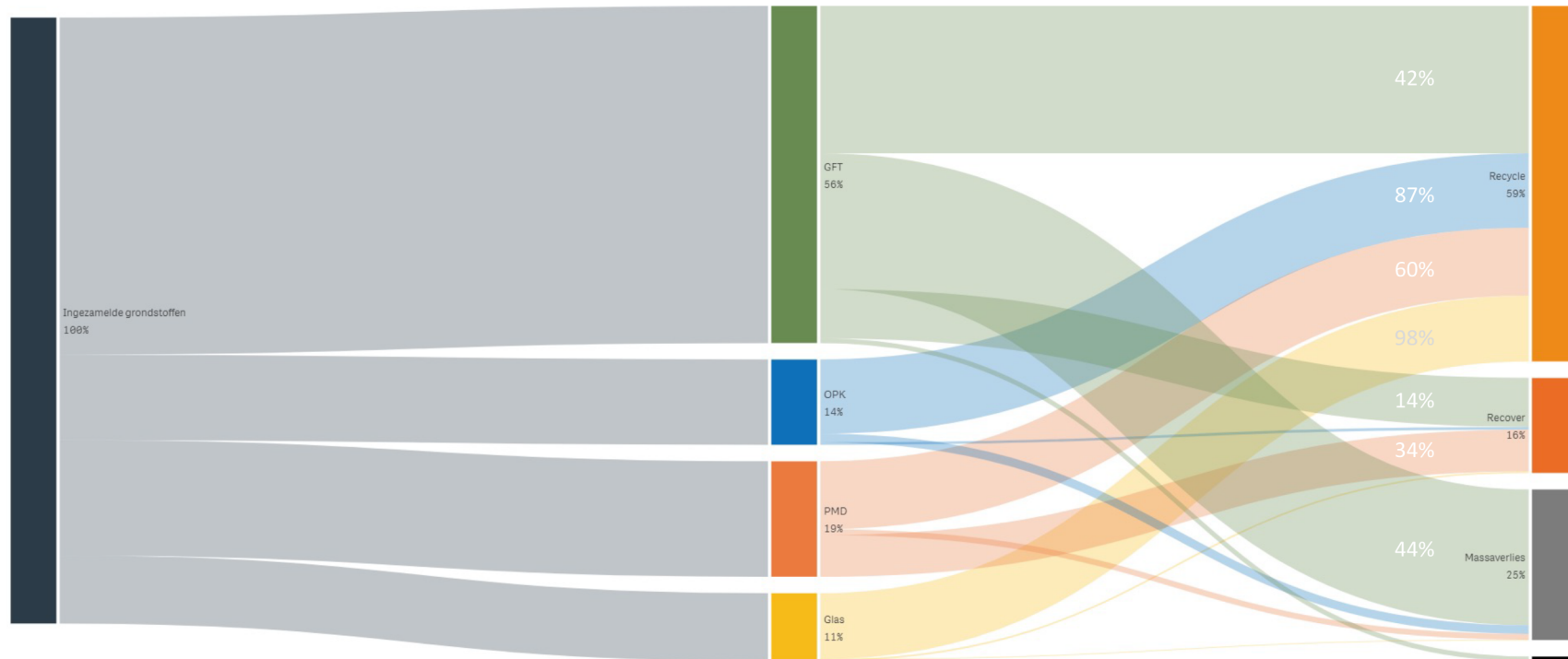

Circulaire Resultaten ROVA-breed gft, opk, pmd en glas

Milieu

• Inzamelprestaties • Scheidingspercentage

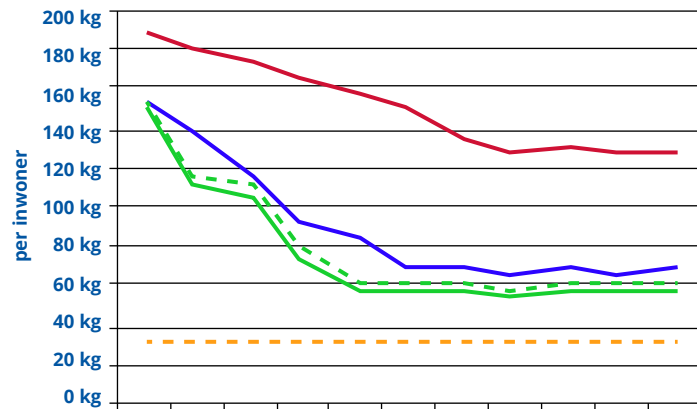

	2012	2013	2014	2015	2016	2017	2018	2019	2020	2021	2022
Dalfsen restafval	149	110	105	74	57	57	56	54	59	57	58
Landelijk gemiddelde sted.kl. 4	187	181	174	167	159	149	136	128	132	126	126
ROVA Diftar gemiddeld	155	140	117	93	83	71	68	64	68	67	71
Dalfsen restafval + GHA	155	116	112	80	62	62	62	58	62	61	61
Doelstelling 2025	30	30	30	30	30	30	30	30	30	30	30

Inzamelprestatie restafval

De gemeente is in 2014 gestart met omgekeerd inzamelen fase 2. Dit heeft de afgelopen jaren geleid tot een forse daling in de hoeveelheid restafval. Vanaf 2016 heeft de hoeveelheid restafval zich gestabiliseerd. De hoeveelheid restafval was in 2022 58 kg per inwoner per jaar. Dit is een daling van 1 kg ten opzichte van vorig jaar.

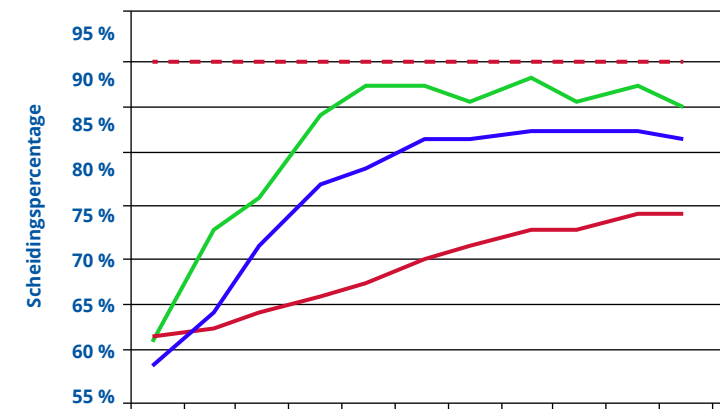

	2012	2013	2014	2015	2016	2017	2018	2019	2020	2021	2022
Dalfsen scheidingspercentage	61	73	76	84	87	87	86	88	86	87	85
Landelijk gemiddelde sted.kl. 4	62	63	64	66	67	70	71	73	73	74	74
ROVA Diftar gemiddeld	59	64	71	77	79	82	82	83	83	83	82
Doelstelling 2025	90	90	90	90	90	90	90	90	90	90	90

Scheidingspercentage

Het scheidingspercentage van 85% in 2022 is een afname 1% ten opzichte van vorig jaar. De landelijke doelstelling van 75% is daarmee ruimschoots gehaald. Ook ligt de gemeente hiermee 3% boven het ROVA-diftar gemiddelde. De GRIP-wagen zal vermoedelijk zorgen voor minder GHA in het restafval. Dat is nu 8 kg.

Milieu

• Inzamelprestaties • Scheidingspercentage



Samenstelling restafval (kg per inwoner)

	2018	2019	2020	2021	2022
Reststoffen	17	16	16	17	23
GF (excl.T)	10	8	4	8	7
T (excl.GF)	2	1	5	0	2
PMD	5	3	3	4	4
Glas	1	2	1	2	1
Textiel	1	3	4	3	3
Luiers	4	7	10	8	8
Papier	11	7	6	8	2
GHA	4	7	9	7	8

Procentuele verdeling 2022

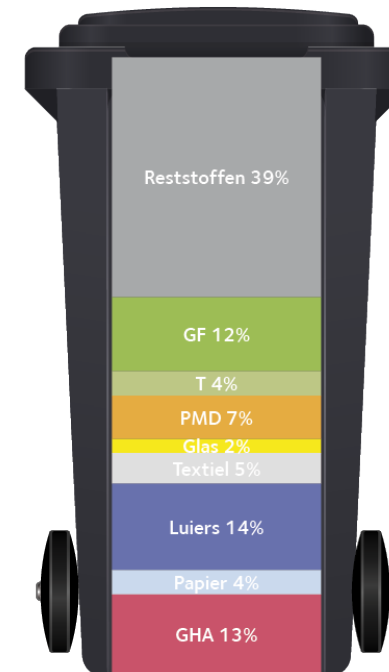

Sorteeranalyse restafval

Milieu

• Inzamelprestaties • Scheidingspercentage

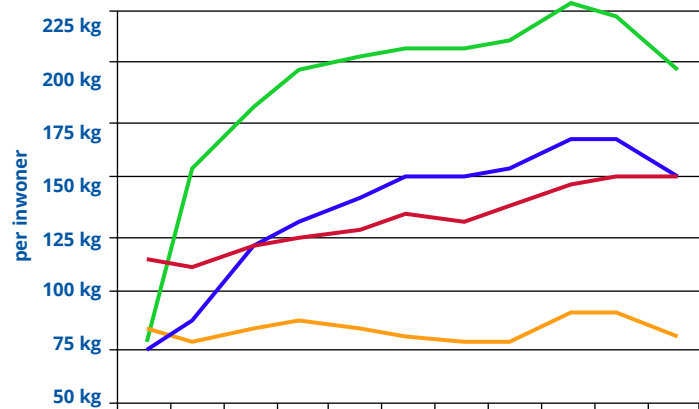

	2012	2013	2014	2015	2016	2017	2018	2019	2020	2021	2022
Dalfsen GFT	76	154	182	197	206	208	207	212	228	222	199
ROVA niet Diftar gemiddeld	82	78	82	87	84	79	77	78	89	90	79
ROVA Diftar gemiddeld	72	87	120	131	141	150	151	156	169	167	152
Stedelijkheidsklasse 4 en 5	114	111	122	123	128	134	132	139	149	152	152

Inzamelprestatie GFT

In 2022 is in Dalfsen gemiddeld 199 kg GFT per inwoner gescheiden ingezameld. Dit is meer dan er gemiddeld vrijkomt in vergelijkbare gemeenten in het ROVA werkgebied (152 kg GFT per inwoner). De gemeente Dalfsen is echter ook een 'groene' gemeente. De afname wordt verklaard door de droge zomer met weinig tuinafval.

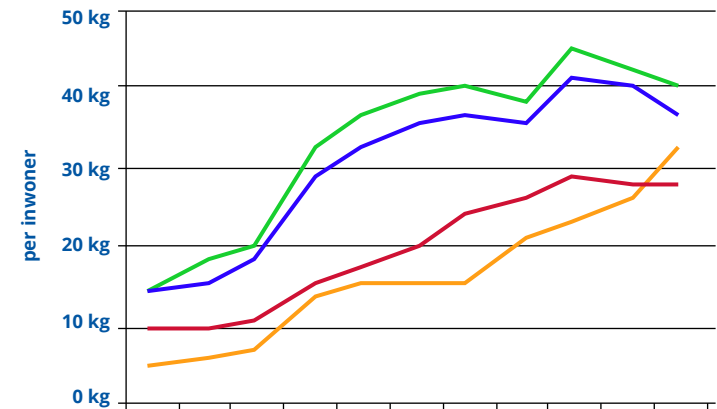

	2012	2013	2014	2015	2016	2017	2018	2019	2020	2021	2022
Dalfsen PMD	14	18	20	33	37	39	40	38	45	42	40
ROVA niet Diftar gemiddeld	5	6	7	13	15	15	15	21	23	26	33
ROVA Diftar gemiddeld	14	15	18	29	33	36	37	36	41	40	37
Stedelijkheidsklasse 4 en 5	10	10	11	15	17	20	24	26	29	28	28

Inzamelprestatie PMD

In 2022 is in Dalfsen gemiddeld 40 kg PMD per inwoner gescheiden ingezameld. Dit ligt 3 kg boven het ROVA-gemiddelde. Er zit slechts 4 kg PMD in het restafval. De kwaliteit van het ingezamelde PMD is een aandachtspunt.

Milieu

• Inzamelprestaties • Scheidingspercentage

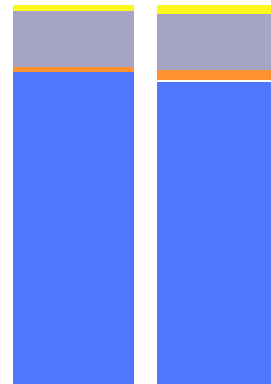

	Dalfsen	gem. ROVA
Grondstof-en restafvalvoorziening	82,4%	79,8%
Alleen restafvalvoorziening	1,1%	3,3%
Alleen grondstofvoorziening	14,8%	14,7%
Geen gebruik voorzieningen	1,7%	2,1%

0-aanbieders

Het percentage huishoudens dat gedurende het kalenderjaar 2022 alleen grondstoffen heeft aangeboden is 14,8%. Dit is nabij het ROVA-gemiddelde (14,7%). Het traject nul-aanbieders probeert te verklaren waarom deze huishoudens geen restafval aanbieden.

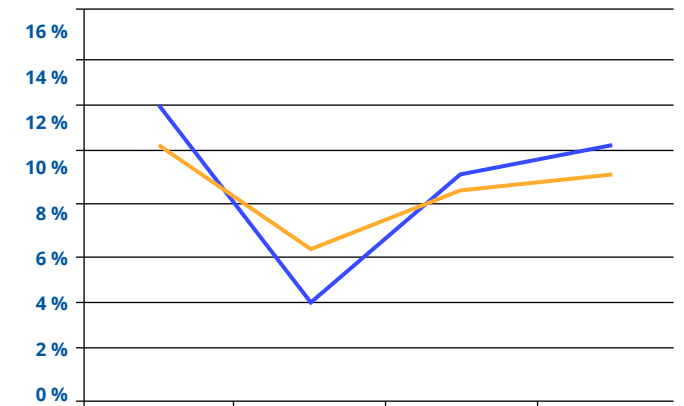

	2019	2020	2021	2022
Afkeur gemeente	12,1	3,9	9,3	10,4
Gemiddelde afkeur	10,4	6,1	8,6	9,2

Afkeur PMD overslaghal

De afkeur in 2022 is ROVA-breed (IJssel-Vecht gemeenten) met 0,6 procentpunt toegenomen terwijl er bij de gemeente Hardenberg een toename van 1,1 procentpunt gerealiseerd is. De kwaliteit grondstoffen, specifiek het PMD, behoeft structurele aandacht. Daarom ligt er een voorstel om Terugwinnaars uit te voeren.

Milieu

• Inzamelprestaties • Scheidingspercentage

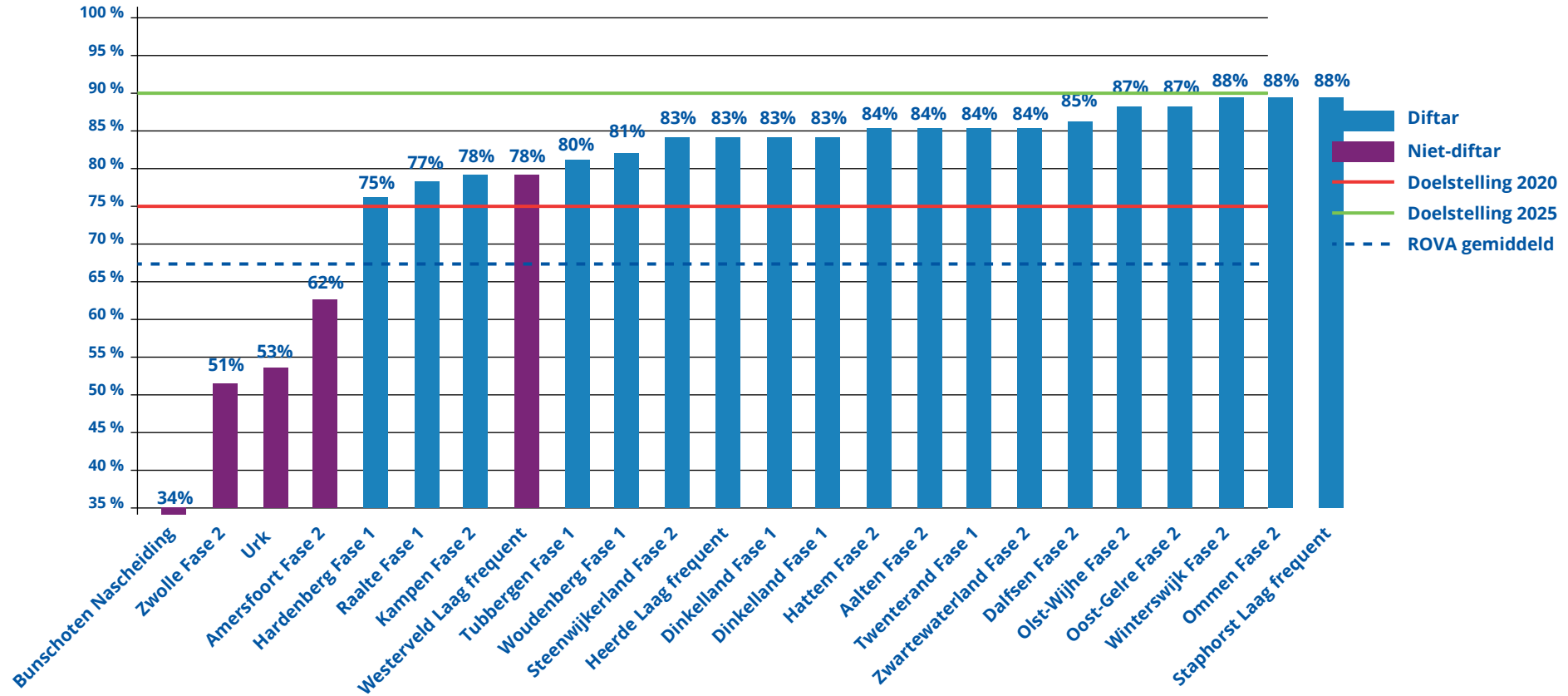

Scheidingspercentage

Financieel

• Afvalstoffenheffing • Eindafrekening

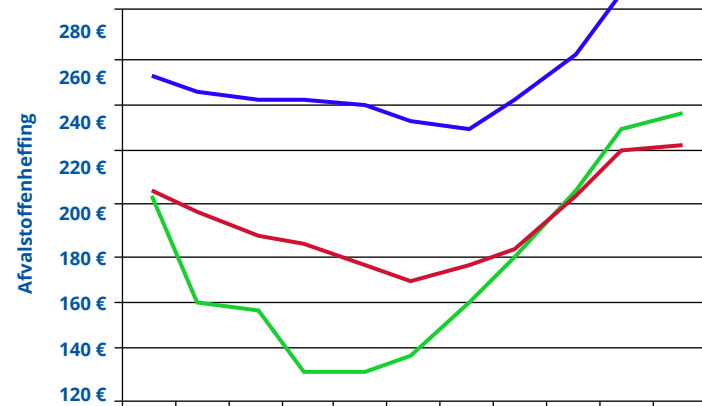

	2012	2013	2014	2015	2016	2017	2018	2019	2020	2021	2022
Dalfsen	202	161	156	132	132	139	160	178	206	231	237
ROVA gemiddeld	207	197	189	186	174	170	175	181	202	220	224
Landelijk gemiddeld	252	246	242	242	239	235	232	244	263	287	291

Afvalstoffenheffing

De gemiddelde afvalstoffenheffing is in 2022 met € 6,- per huishouden gestegen. Hiermee ligt de heffing € 13,- boven het ROVA-gemiddelde. Ondanks de stijging van de afgelopen vijf jaar ligt de heffing dankzij de invoering van omgekeerd inzamelen, € 54,- onder het landelijk gemiddelde per huishouden.

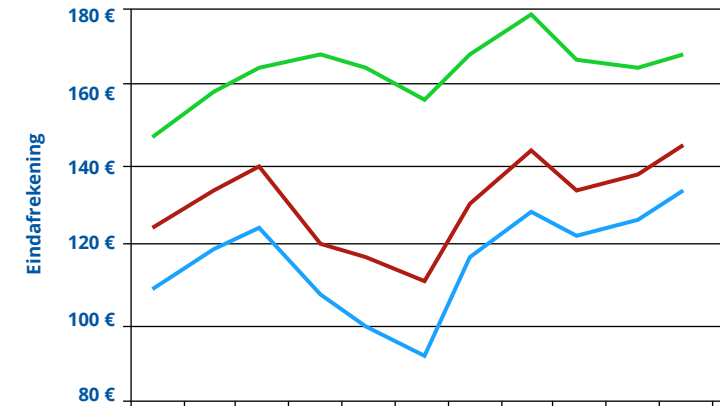

	2012	2013	2014	2015	2016	2017	2018	2019	2020	2021	2022
Dalfsen	147	158	164	169	165	156	169	178	167	164	168
incl Nedvang	124	134	140	121	117	111	130	144	134	137	145
incl Dividend	109	119	125	106	99	92	116	129	122	127	133

Eindafrekening

In de grafiek is weergegeven hoeveel lager de kosten zouden zijn, indien rekening gehouden wordt met de vergoedingen van Nedvang (PMD, glas en OPK) en het uitgekeerde dividend.

Service

• Bewonersonderzoek • Aantal klachten • Top 3 klachten • KCC statistieken ROVA-breed

► Highlights uit het onderzoek met trend

Respons



300 van 300

100%

ROVA totaal

99%

Tevredenheid



2022



ROVA totaal

Tevredenheid per segment



Hoogbouw



Laagbouw

Verbeterpunten

- Het aantal locaties waar u restafval naartoe kan brengen
- De netheid en reinheid van de verzamelcontainer (restafval)
- Het gebruik van de verzamelcontainer (restafval)
- De netheid en reinheid van de directe omgeving van de verzamelcontainer (restafval)
- De netheid en reinheid van de directe omgeving van de glascontainer
- Kwaliteit van de afhandeling van de melding/vraag
- Reactiesnelheid op het uiten van uw klacht
- Doorlooptijd van de klachtafhandeling
- Kwaliteit klachtafhandeling

Service

• Bewonersonderzoek • Aantal klachten • Top 3 klachten • KCC statistieken ROVA-breed

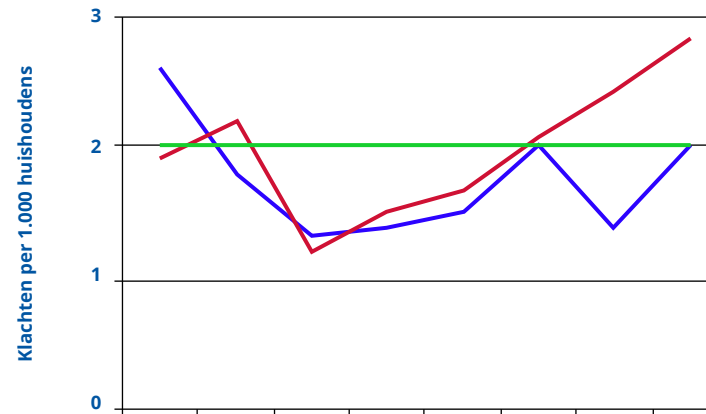

	2015	2016	2017	2018	2019	2020	2021	2022
Dalfsen	2,6	1,8	1,3	1,4	1,5	2,0	1,4	2,0
ROVA Regio IJsselvecht	1,9	2,2	1,2	1,5	1,7	2,1	2,4	2,8
Maximale norm	2	2	2	2	2	2	2	2

Aantal klachten

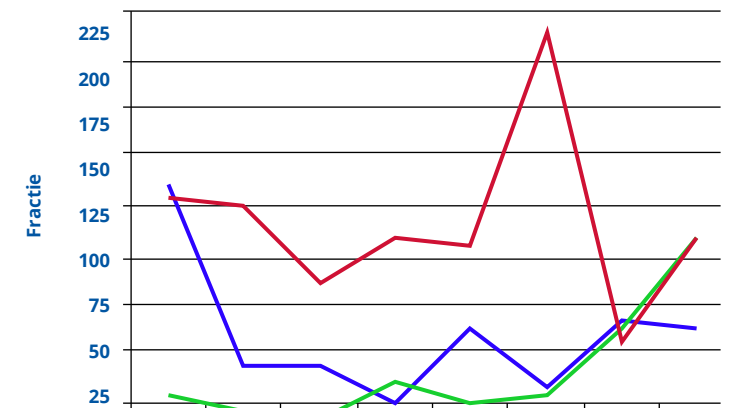

	2015	2016	2017	2018	2019	2020	2021	2022
Inzameling PMD	137	45	45	26	65	33	67	64
Inzameling restafval	29	22	19	38	24	28	62	110
Inzameling GFT	127	125	88	110	106	213	54	109

Top 3 klachten

In 2020 is door een fout van SUEZ is een complete GFT-route in Lemelerveld niet gereden in januari. Dit probleem is sindsdien verholpen waardoor de klachten in 2021 weer op het niveau van restafval en PMD zit.

Service

• Bewonersonderzoek • Aantal klachten • Top 3 klachten • KCC statistieken ROVA-breed



KCC statistieken ROVA-breed