

GEVELAANZICHT NW - W - ZW

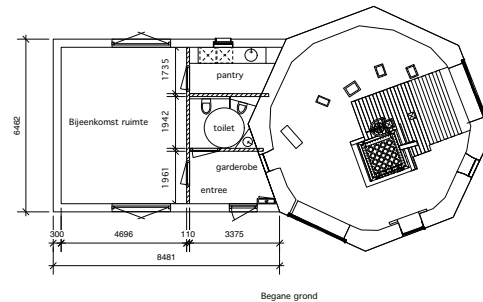

Begane grond

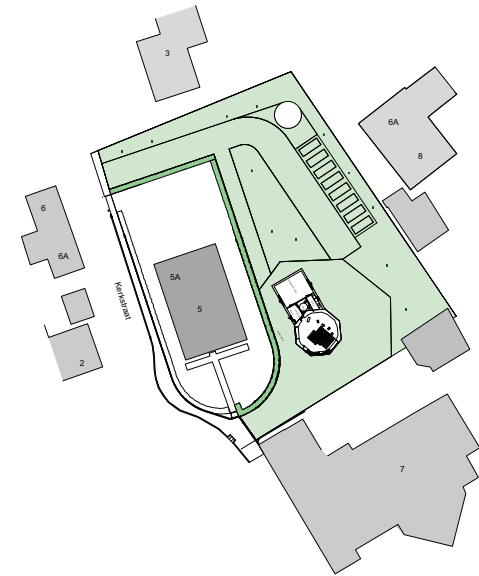

Het voorplein is de belevingskant van het complex. De woonboerderij, het cafe en de molen met bijgebouw. De situatie is qua beleving overeenkomstig 'jaren 30'.

Op achterplein vinden diverse activiteiten plaats, een marktplaats of een speelplaats. Qua bestrating is het terrein opgesplitst klinkers en grastegels. Klinkers voor benadrukken het industriële karakter, de grastegels zorgen voor de natuurlijke overgang naar omliggende bebouwing. Parkeren met auto's op het achtererf (hetzij beperkt), de fietsers en wandelaars worden ontvangen op het voorerf. De begrenzing met veldkeien, dit voorkomt dat er auto's het gerealiseerde jaren 30 beeld verstoren. Om de molen zijn er plaatsen waar recreatie plaats vindt. Onder de voormalige kap kan een permanente tentoonstelling geplaatst worden.

MAATVOERING IN HET WERK
CONTROLLEREN!!

Dit tekening is het eigendom van Ekker Bouw & Monumentenadvies. Gebruik of onrechtmatige overname of ontrenting van tekening wordt strafbaar. Het is niet toegestaan te kopiëren of te verspreiden. De afbeelding is niet aansprakelijk voor schade van welke aard ook. De afbeelding is niet aansprakelijk voor schade van welke aard ook. De afbeelding is niet aansprakelijk voor schade van welke aard ook.

PROJECT: Molen Fakkert
OPDRACHTGEVER: GEMEENTE DALFSEN
ONDERWERP: Visie bijgebouw Fakkert

SCHAAL: 1:100 1:500 FORMAAT: A2 DATUM: 07-11-2011

GEWUIZIGD:
REVISIE A
REVISIE B
REVISIE C
REVISIE D
REVISIE E

NR: V01

