

voorgevel

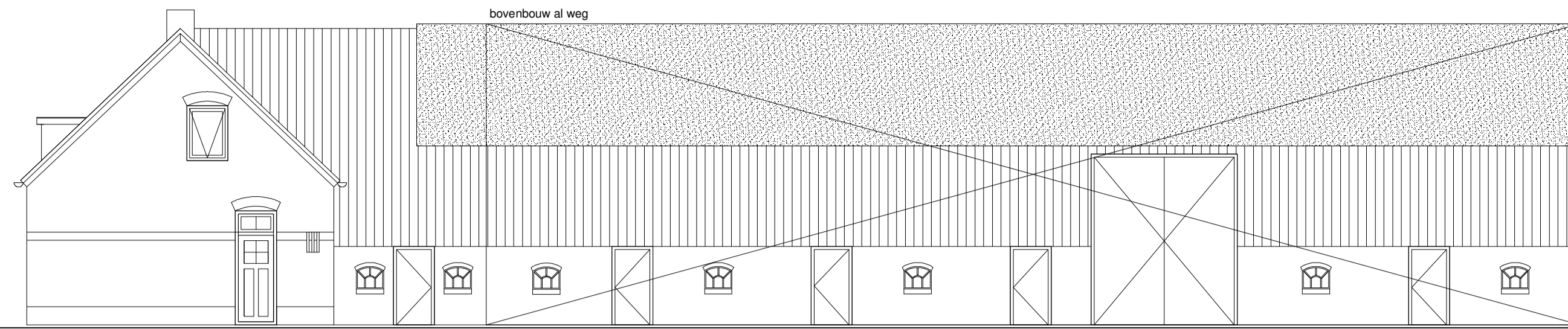

rechter zijgevel

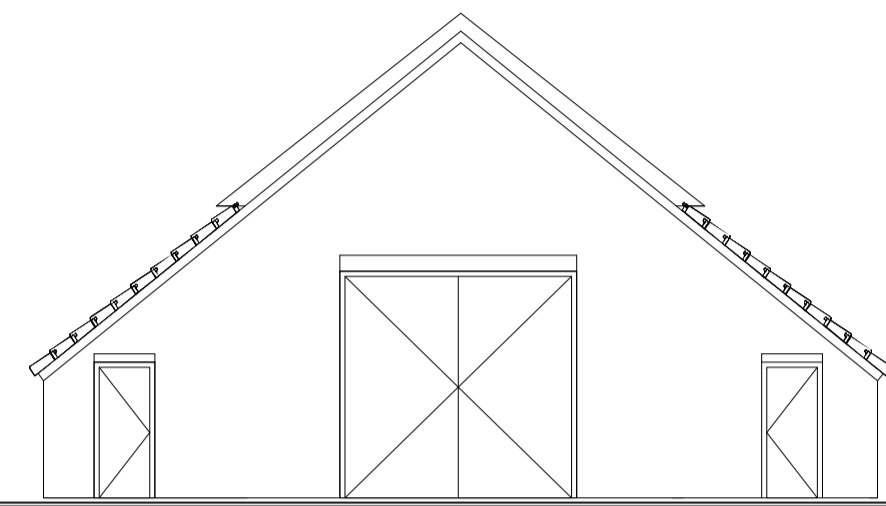

achtergevel

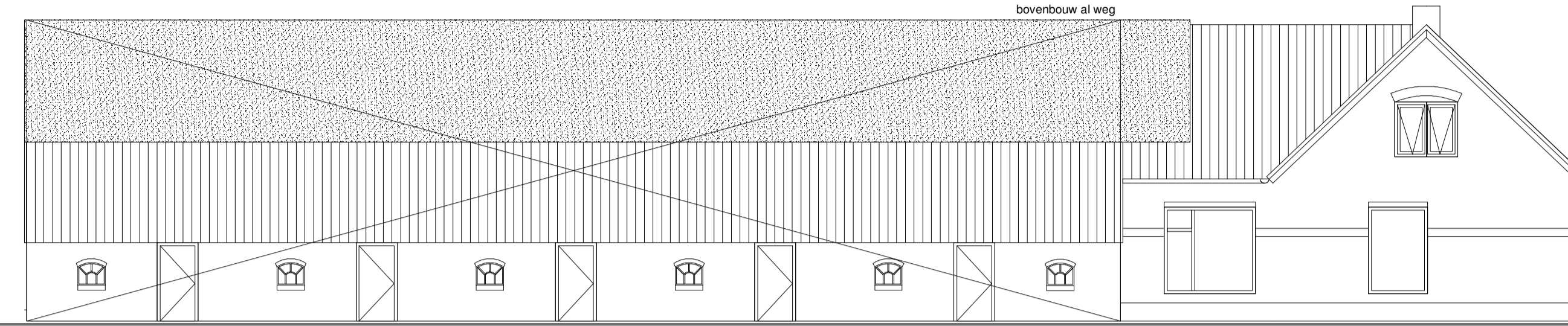

linker zijgevel

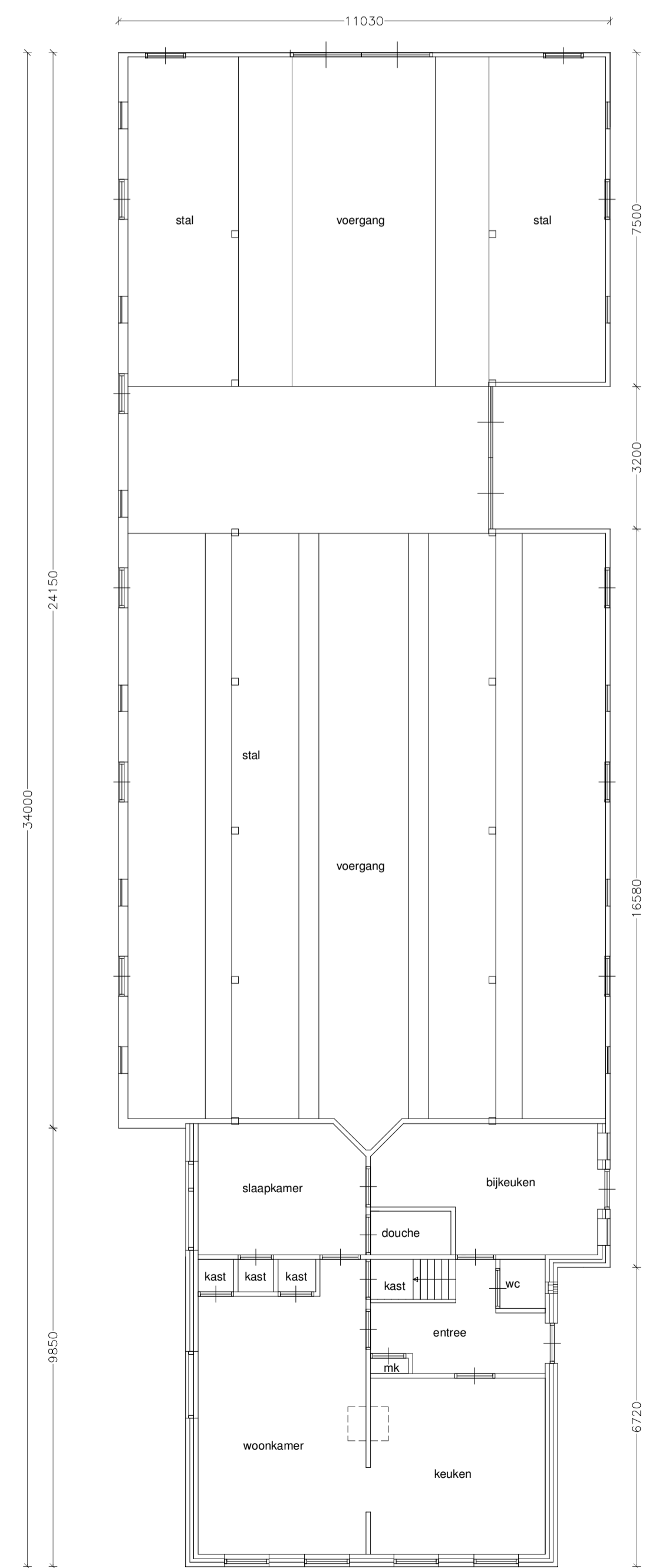

begane grond

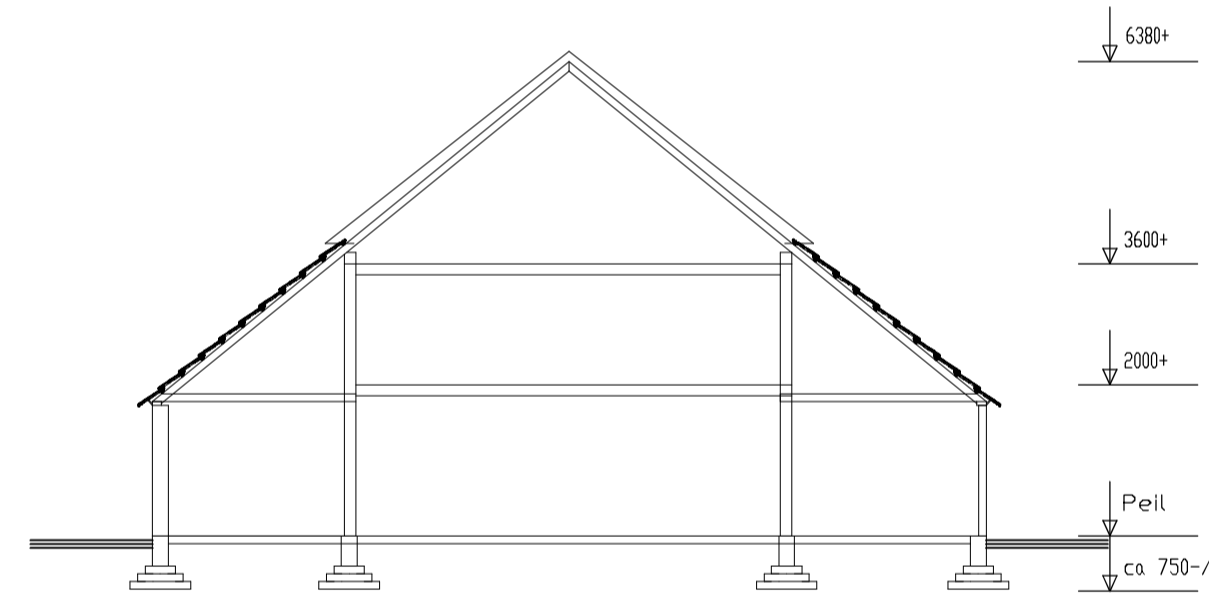

doorsnede

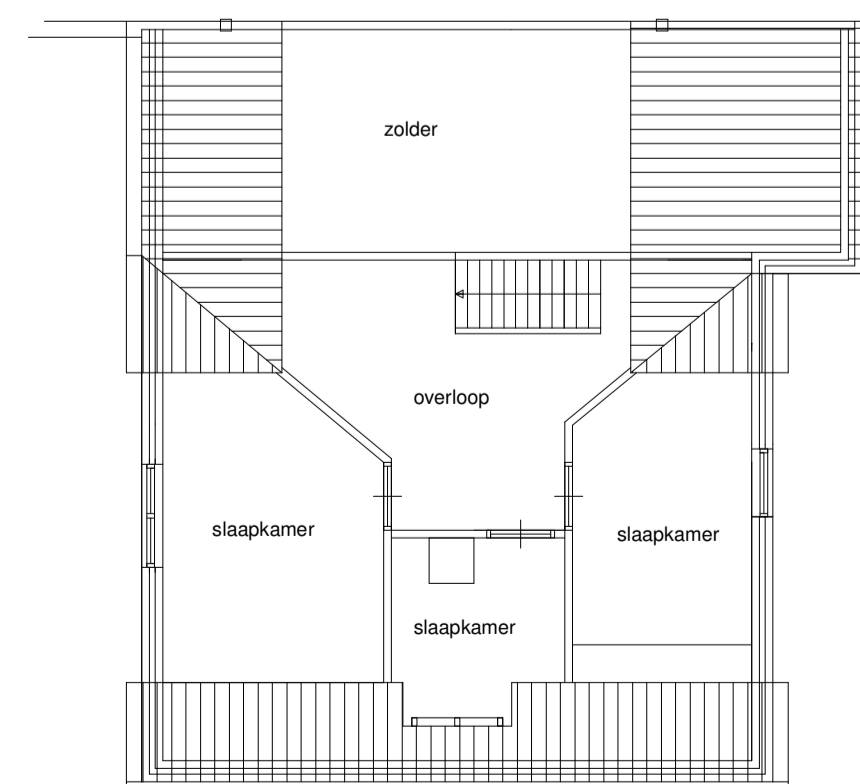

verdieping

Situatie

kad. bek. gen. Nieuwleusen
sectie: H no. 903
schaal 1:1000

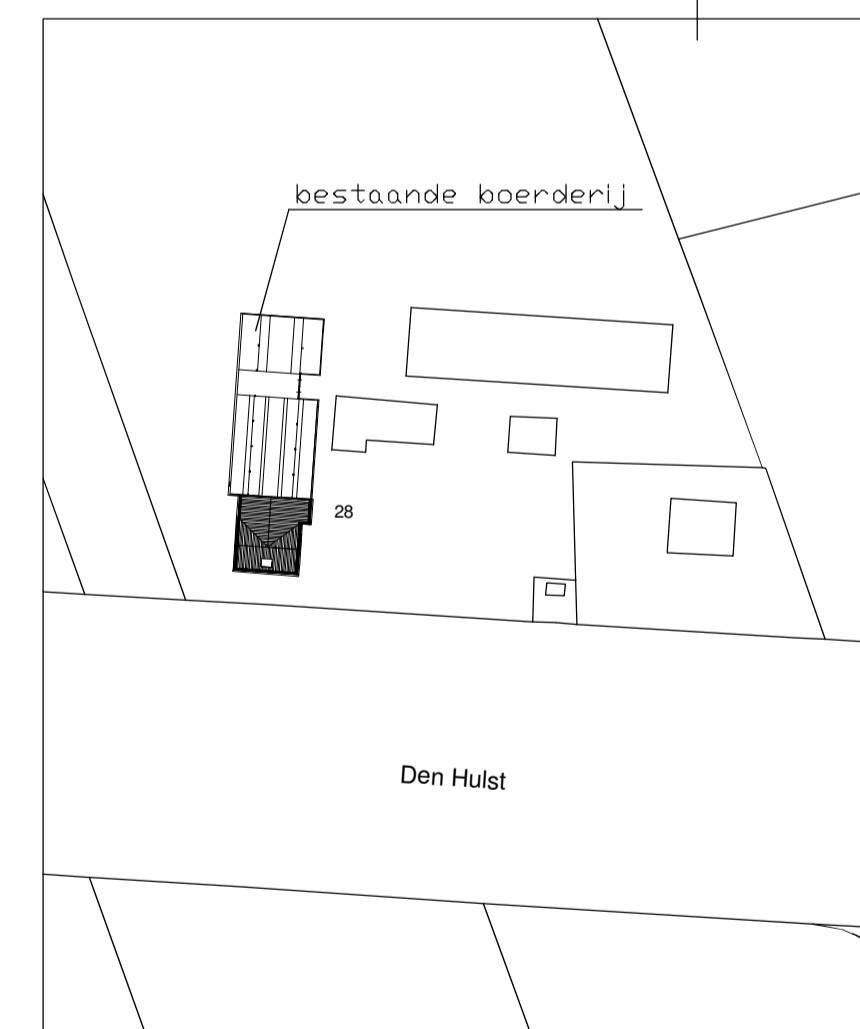
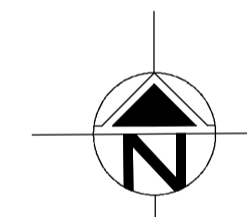

situatie

- Maatvoering in het werk te controleren -

	Opdrachtgever: fam. A. Stegeman Drapeniersgilde 111 8061 DC Hasselt		dhr. Schuurman/mevr. Noordhuis Den Hulst 26 7711 GN Nieuwleusen
	Betreft: een plan voor het verbouwen en vernieuwen van een woonboerderij aan de Den Hulst 28 te Nieuwleusen gevels, plattegronden, bestaand situatie		
schaal: 1:100 formaat: 594x420 mm	werk nr.: 1709-B getekend: RM	tekening nr.: B-1 datum: 29 januari 2018	Gewijzigd: -
Bouwkundig Tekenburo H.J. Boesenkool Hulstkampenweg 7 7711 GZ Nieuwleusen tel. 0529-484830			